

COMPANY PROFILE

DOM 株式会社ティーイーエルム



株式会社ディーイーエム

Brand Message

貴院の良さ、もっと伝えたい、広めたい

ドクターとマーケティングを結びつなげクリニックのさらなる成長を支援します。

代表挨拶 MESSAGE

当社は病院・クリニック様を専門に、マーケティングおよびブランディング支援事業としてWEBサイトや動画などのインターネットメディア、名刺・診察券・リーフレットなどの紙媒体のクリエイティブの制作、インターネット広告や各種SNSの運営のサポートを行っております。これまで300医院を超えるWEBサイトの制作に携わらせていただき、1,000医院以上のマーケティングとブランディングのサポートを行わせて頂いてまいりました。

患者様がクリニックを認知する方法は、WEBサイトをはじめ、instagramなどのSNS、看板、パンフレット、動画など多岐にわたります。そうした患者様とクリニックの“接点”をデザインしブランディングを図ることで、一時的なものではなく長期にわたって患者様に選ばれるクリニックになる一助になると確信しています。

多くの患者様に来院してもらえるようにクリニックの魅力を最大限に表現します。そしてその状態を長期間にわたって、クリニックが在り続ける限り「維持すること」、さらに「より良くしていくこと」が重要です。常にクリニックに寄り添い、マーケティングやブランディングを通して経営をサポートしていくことをミッションに掲げ、私たちは日々活動しています。



プロフィール

- | | |
|-------|--|
| 1982年 | 栃木県鹿沼市生まれ |
| 2005年 | 大学卒業後、東京都渋谷区のITベンチャー企業の立ち上げに参画。
WEB制作部 部長、経営企画室 室長、営業部 部長を歴任。
医科・歯科のお客様を中心にWEBコンサルティング業務に従事。
約300医院以上のHP制作および1000医院以上のWEB運営のサポートに携わる。 |
| 2016年 | 同社を退社 |
| 2017年 | 個人事業主としてWEBコンサルティング業務やメディア運営に従事。 |
| 2018年 | 株式会社ディーイーエムを設立 |

会社概要

COMPANY

会社名	株式会社ディーエーエム
代表取締役	齋藤 堯紀（さいとう たかのり）
設立	平成30年5月1日
住所	〒810-0024 福岡市中央区桜坂1丁目14-18 ES/ハウス3
電話番号	092-600-1121
事業内容	病院・クリニックを専門とした ・WEBサイト制作および保守 ・診察券、パンフレットなど紙媒体の制作 ・インターネット広告や各種SNSの運営のサポート
WEBサイト	https://dam.co.jp
主要取引銀行	西日本シティ銀行 赤坂門支店 福岡中央銀行 本店営業部
顧問弁護士	鴻和法律事務所 / 浦川 雄基
顧問税理士	税理士法人ワイズマン / 江口 誠
加盟団体	福岡医師協同組合 指定店 一般社団法人メディカルスタディ協会 九州 一般社団法人福岡ORCAベンダー会 一般社団法人ふるさと創成の会

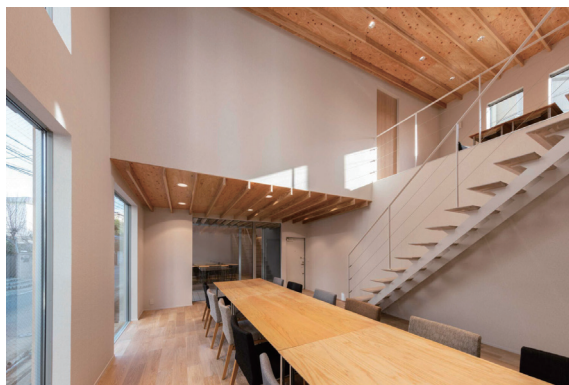
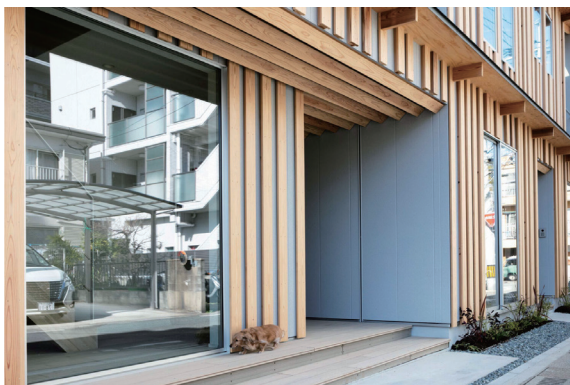

WEBサイト制作事業

BUSINESS



ホームページ制作

完全オリジナルのホームページ

デザインのテンプレートから選ぶようなホームページではなく、クリニックの特徴を入念にヒアリングさせて頂き、オリジナルのデザインを制作します。何をどのようにPRすれば集患に結び付くか検討し独自に設計します。

スマホ・タブレットに対応

閲覧者の8割前後はパソコンではなくスマホで閲覧しています。スマホファーストがこれからのホームページの在り方です。

カメラマンによる撮影・ライティング

プロカメラマンによる写真撮影を行います。また、足りない文章はライターによる文章作成を行います。

検索エンジン最適化(SEO対策)

GoogleやYahoo等の検索サイトの上位表示対策(SEO対策)について、地域名や駅名、診療科目での検索に対策を行います。



運営サポート

連絡してくるアフターサポート

「こちらから連絡しないと動いてくれない」という会社とは違います。何を更新したら良いか、定期的に当社の方からご提案させていただきます。許可をいただけましたら当社で作業をします。完全お任せのサポートです。

アクセス解析の分析

ホームページがいつ、どんな人から、どんな検索キーワードで、どんな端末で、どのように見られているかなどを分析してご報告します。

分析をもとにした 改善提案およびページ修正

アクセス解析の分析をもとに、より内容を充実させるためのご提案・修正作業を行います。

定期的な 訪問サポート・コンサルティング

必要に応じて、定期的にクリニックに伺って必要なサポートを行います。

当社にお任せいただく 3つの安心



成果へのこだわり

きれいなホームページを作っても成果がなければ意味がありません。成果にこだわった作成・運営サポートを行います。



医療広告ガイドラインへの対応

厚生労働省により施行された医療広告ガイドラインに準拠したホームページを作成します。



返金保証

1年間、当社とお付き合いいただき、万が一当社の対応やアフターサポートにご不満があり解約をご希望の場合は、制作運営に関わる一切の費用をご返金します。

医療機関に特化し、1,000医院以上のHP運営を支援

医療機関を専門としたWEBマーケティングに携わり約18年以上、患者様の動向を常に意識して制作し300医院以上のホームページ制作、1,000医院以上のホームページの運営に携わってきた実績があります。どのようにすればアクセス数が増えて患者様の来院につながるのかを熟知しています。また、医療広告のガイドラインに準拠したクリエイティブを制作します。

アフターサポートについても「連絡しないと動かない会社」にならないよう積極的な運営サポートに努めています。お忙しい先生でも大丈夫です。更新内容は当社からもご提案し、きちんと運営していきますのでお任せください。



クリニックのブランド構築をお手伝いします

見た目だけ綺麗なホームページを作る制作会社ではありません。先生方がクリニックを経営する使命やコンセプトなど事業の中核にある想いをデザインで表現しお伝えしていきます。患者様は直接、理念やコンセプトに触れることなく、コミュニケーション手段を通してクリニックを知りますので、すべてが一貫していることが大切です。

ブランディングを通して中長期的なファンを作っていきます。



患者様

患者様と医院の接点は
一貫性が大切です。

コンセプトを伝えるための
コミュニケーション手段
ロゴ・HP・名刺・診察券・パンフレット・看板・建築物・院内掲示物など

コンセプトを実現するための
診療内容・院内機能・設備・人材

コンセプト

成功を左右するディレクションのチカラ

お客様と各専門家の間を取り持つディレクターには様々な知識、豊富な経験が必要とされます。企画・設計を行うディレクターの能力によってクリニックのブランディング・マーケティングの成功が左右されます。当社は医療機関の広告ディレクション経験が約18年以上になる代表がディレクションを担当しますのでご安心ください。

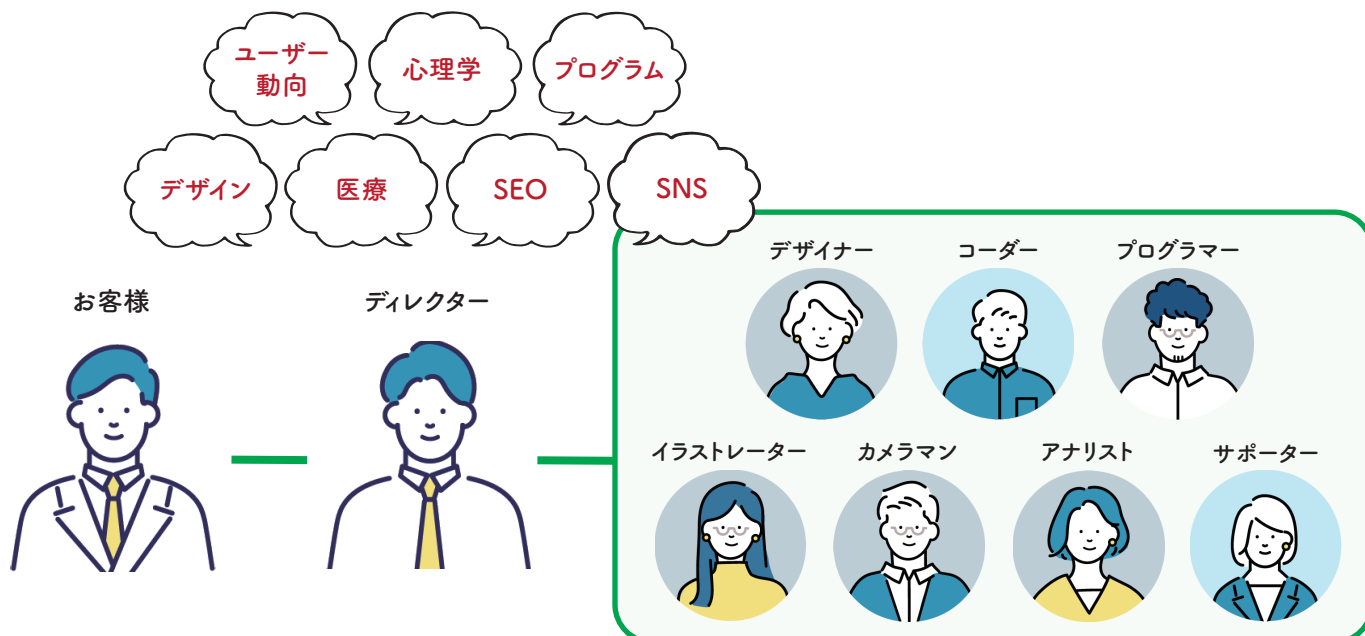



たかやま内科医院 様



<https://takayama-naikaiin.com/>

やまもとこどもの診療所 様



<https://kodomonono-c.com/>

野口内科クリニック 様



<https://noguchi-cli.com/>

志田整形外科リウマチ科 様



<https://shida-seikeigeka.jp/>

徳永眼科 様



<https://tokunaga-ganka.com/>

赤坂乳腺クリニック 様



<https://akasaka-breast.com/>

うちだ内視鏡・内科クリニック 様



<https://uchida-naishikyo.com/>

福岡市南区医師会 様



<https://fukuoka-minami-med.com/>

制作実績 WORKS

長浜クリニック 様



<https://nagahama-clinic.jp/>

おおつか内科ハートクリニック 様



<https://otsuka-heart.com/>

岡村眼科医院 様



<https://okamuragankaiin.com/>

医療法人迫内科循環器クリニック 様



<https://sako-naika.com/>

江下内科クリニック 様



<https://eshita-clinic.jp/>

シエルクリニックロサキ 様



<https://hamada-hp.net/>

福岡医師協同組合 様



<https://e-fmca.com/>

訪看OHGA福岡早良 様



<https://ohga-wsc.com/>

採用活動の支援

RECRUIT SUPPORT

「求職者から選ばれるクリニック」へブランディングを図ります

クリニックの人材採用は年々難しくなり、当社のお客様からもご相談を受けることが多くなってきました。従来の方法であるハローワークに掲載してもなかなか応募がこない、ネットの求人媒体や人材紹介会社に頼ってもコストが高いうえに応募がきても期待している人材ではない、採用してもすぐに辞めてしまうなど、悩みが尽きることがありません。

クリニックが多数の応募者の中から希望の人材を選定するという状況はほとんど無く、多数の近隣のクリニックの中から、求職者に選ばれるクリニックにならないといけないというのが現状です。「求職者を選ぶ」から「求職者から選ばれる」時代へと変わってきました。

労働力人口が減少していく中で、人材の確保は今後ますます大きな経営課題になっていくことが想定されます。当社では、人材紹介会社に多額の報酬を払うことなく、自院で求職者からの応募を確保できるようになることを目的として、クリニック専門の採用支援サービスを行っておりますので、ぜひお気軽にお問い合わせください。



サービス内容

徹底したヒアリングと近隣クリニックの調査、スタッフ様のインタビューを行い差別化をご提案

求人募集ページの最適化
職種に合わせたメッセージの作成

採用専用ホームページの作成

SNSの立ち上げ、運用支援

ブログの運用支援

わかばクリニック 様



<https://wakaba-cl.jp/recruit/>

かどおか歯科医院 様



<https://kadooka.com/recruit/>

その他サービス OTHERS

紙媒体制作 / Paper Creative

ロゴデザイン



クリニックのブランドの象徴となるロゴを作成します。

パンフレット・リーフレット



ブランドの世界観をパンフレットで表現します。ご希望のサイズで作成・印刷します。

名刺・診察券



ブランドのガイドラインに合わせて名刺や診察券を作成します。

ソーシャルメディア運営支援 / Social media

Youtube・動画



クリニック紹介や治療説明、求職者向けのPR動画を作成します。

Instagram



求人で活躍するインスタグラムの更新をサポートします。

LINE公式アカウント



クリニックのLINE公式アカウントのデザイン制作・運営サポートを行います。

インターネット広告・運営サポート / Online Advertisement

リスティング広告



費用対効果が最大となるようリスティング広告の運用を行います。

MEO対策(GoogleMap)

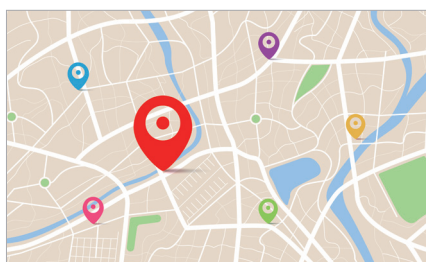

Googleマップで他のクリニックよりも上位に表示させるための施策を行います。

Google 口コミ対策



Googleの口コミの点数を改善するためのサポートを行います。

制作実績 パンフレット

当院の特徴

乳癌のこころは 誰にも伝えます

乳癌検診と乳癌に関するすべての診療に特化した乳癌専門のクリニックです。

女性科による検査

検査はすべて女性医師が行います。検査前後の不安や心配を軽減する女性科による検診はあります。

痛みを軽減する検査

乳癌検診として検査を受ける方、検査前後の不安や心配を軽減する女性科による検診はあります。

赤坂乳癌クリニック

AKASAKA BREAST CLINIC

〒100-0041
東京都港区赤坂5丁目2番1号 ヒューズビル4階南館
院長 青木 久子 先生
TEL: 03-464-4462
Mail: akasaka.breast.clinic@gmail.com
Web: www.akasaka-breast.com

受付時間 月 火 水 木 金 土 日 夜
9:30-12:00 ● ● ● ● ● ● ●
13:30-17:30 ● ● ● ● ● ● ●

※ 9:30-12:00
※ 13:30-17:30の検診は16:30-18:30までの受付です。
休診日: 土曜午後、日曜、祝日

（赤坂駅西口徒歩5分）
赤坂駅西口徒歩5分
赤坂駅西口徒歩5分
赤坂駅西口徒歩5分

ご予約・ご相談はお気軽に
☎092-406-6692・Instagram
Webからもご予約ができます。

福岡市から乳がんで亡くなる女性を0にしたい

乳癌の根本的治療のみに特化したクリニックです。
乳がんは「癌」の中でも最も治療法が確立されている。検査が確立された治療が可能になること。
「乳がん検診を受けたい」「治療を受けたい」という希望があるが、検査が確立された治療が可能になること。
乳癌に関するすべての診療に特化した乳癌専門のクリニックです。
乳癌に関するすべての診療に特化した乳癌専門のクリニックです。

乳がん検診を受けましょう!

Breast cancer screening

●女性がかかる癌の第1位は乳がんです。
●乳がんは早期発見・早期治療で治るがんです。
●乳がんは女性に多い癌です。
●乳癌は乳がん検診の受診率が全国平均より低い。

乳がん検診はどんなことをするの?

問診
マンモグラフィ検査
エコー検査

あなたどこに該当する?
乳がん検診のフローチャートでチェック!

診療内容

胃カメラ・大腸カメラ

内視鏡専門医による質が高く痛みに配慮した内視鏡検査を行います。
24時間体制で受診でき、仕事が終わった後でも受診できます。

各種検査

24時間体制で受診でき、仕事が終わった後でも受診できます。

一般内科・胃腸内科

風邪、腹痛、嘔吐、下痢、便秘など様々なお悩みの診療が可能です。まずはお気軽にご相談ください。

うちだ内視鏡・内科クリニック

Endoscopy and Internal Medicine Clinic

院長 内田 誠 (うだ 誠) 先生
〒811-1364 福岡県福岡市南区中津3丁目47-2
TEL: 092-554-1066 FAX: 092-554-1077

9:00-13:00 ● ● ● ● ● ● ●
14:30-18:00 ● ● ● ● ● ● ●

※ 第一・第二内視鏡の検査は、14:30-18:00の受付です。
※ 14:30-18:00の受付は、14:30-18:00の受付です。

ご予約・ご相談はお気軽に
☎092-554-1066

WEBからも 診療・検査の予約ができます。
うちだ内視鏡・内科クリニック 検索
https://uchida-naishikyoku.com/

世界一気軽な内視鏡検査を

内視鏡検査を受ける人だけでなく、検査を受ける人も「世界一気軽な内視鏡検査」を目指しています。
「世界一気軽な内視鏡検査」を目指しています。
「世界一気軽な内視鏡検査」を目指しています。

当院の特徴

1. 内視鏡専門医、放射線専門医による
質の高い検査
2. 痛み、苦しみ、苦しみに配慮した
内視鏡検査です
3. 大腸ポリープの1日帰り切除に対応しています
4. 低価格でCT検査を行っています
5. 変化した時間に受診でき、
土日とも検査可能です

おはら脳神経クリニック

Ohara Neurosurgery Clinic

診療時間 月 火 水 木 金 土 日
9:00-18:00 ● ● ● ● ● ● ●

【休診日】水曜・日曜
※ 休診日は12:30まで 急病のみで診療いたします

〒812-0044
福岡市博多区千代4丁目29-24 三層第3ビル2F

診療のご予約ができます
092-633-3111

WEB予約
できます

おはら脳神経クリニック

Ohara Neurosurgery Clinic

〒812-0044
福岡市博多区千代4丁目29-24 三層第3ビル2F

診療のご予約ができます
092-633-3111

WEB予約
できます

当院の特徴

1. パーソナルケアでがんの診療に
力を入れています
2. 九州大学病院等と連携しながら
診療を行っています
3. 昼休み・土曜日も診療します
4. オンライン診療・訪問診療も
行っています

ご挨拶

九州大学病院脳神経外科の先輩として、脳神経外科の診療に力を入れています。
九州大学病院脳神経外科の先輩として、脳神経外科の診療に力を入れています。

制作実績 名刺

うちだ内親院・内科クリニック
Uchida Naishikiyoko Clinic

院長 内田 耕栄
うちだ こうえい

〒811-1364
福岡県福岡市南区中尾3丁目47-2
Tel: 092-554-1066
Fax: 092-554-1077
Mail: uchida@uchida-naishikiyoko.com
HP: https://uchida-naishikiyoko.com



おおつか内科ハートクリニック
OTSUKA HEART CLINIC

院長
大塚 頼隆
Yoritaka Otsuka

〒815-0083 福岡市南区高宮1丁目22-8
Tel: 092-406-3471 / Fax: 092-406-3472 / Mobile: 090-3325-3471
Mail: otsukaheart3471@gmail.com / Web: www.otsuka-heart.com

【2025年1月 開業予定】

その木内科クリニック
SONOKI CLINIC

院長
園木 一男
Kazuo Sonoki

〒812-0041 福岡市博多区吉塚2丁目4番19号
TEL: 090-7920-1621 / Mail: snkkz@outlook.jp
WEB: www.sonoki-clinic.com

訪問看護ステーションわかば
(事業所番号 436010090)

管理者 / 訪問看護師
齋藤 香織
さいとう かおり

株式会社ヘルスケアわかば
〒862-0904 熊本市東区栄町3-1
TEL: 096-285-6507
FAX: 096-285-6504
Mail: nurse-wakaba@leaf.ocn.ne.jp

医療をずっとあなたのそばに



ももち子どもの発達クリニック
MOMOCHI KODOMO CLINIC

院長・医学博士
山口 正浩
Masahiro Yamaguchi

〒810-0064 福岡県福岡市中央区地行3-27-27
Tel: 092-406-1891 / Fax: 092-406-1892
Mail: yama@momochi-kodomo.com
Web: www.momochi-kodomo.com



赤坂乳腺クリニック
AKASAKA BREAST CLINIC

院長
御鍵 寛孝
Hirotaka Mikagi

〒810-0041 福岡市中央区大名2丁目9-1 ヒューベスト天神6階
Tel: 092-406-6692 / Fax: 092-406-6693
Mail: akasaka.breast.clinic@gmail.com / Web: www.akasaka-breast.com



制作実績 診察券

内科・循環器科・呼吸器科・美容皮膚科

医療法人 天真会
すずぎ内科クリニック

〒822-0008 福岡県直方市湯野瀬2丁目2-6 ☎0949-29-6788

診察券

SAKO CLINIC

(医) 迫内科循環器科クリニック
☎ 092-533-5230 (診察時間外も対応)
〒810-0022 福岡市中央区薬院4丁目1-26
薬院大通センタービル式番館205号

診察券

医療法人
増田内科整形外科医院
増田内科整形外科 外科
物理科・リハビリテーション科

☎ 092-681-3831
〒813-0013 福岡市東区香椎駅前2丁目12-43



No. _____ 様

社・国(本/家)・巻・その他 _____

生年月日 T・S・H・R _____ 年 月 日

受付時間	月	火	水	木	金	土	
9:00	●	●	●	●	●	△	日曜祝日
13:00			12:30		12:30		
14:30	●	●	—	●	●	—	休診
18:00							

△第2・第4土曜日は休診となります。
毎月月初めに保険証をご提示ください。

医療法人 天真会
すずぎ内科クリニック

テブラシール

診療時間	月	火	水	木	金	土	日
9:00～12:00 (受付は11:45まで)	○	○	○	○	○	◎	×
14:00～18:00 (受付は17:45まで)	○	○	×	○	○	×	×

◎土曜日: 9:00～13:00 (受付は12:45まで)
休診日: 水曜午後、土曜午後、日曜、祝日
♡受診の際にはこの診察券を受付にご持参ください。
♡毎月月初めには保険証を確認させていただきます。

様

ご来院の際にはこの診察券を受付にご提示ください。
また、月初めには必ず保険証をご提示ください。

診療時間	月	火	水	木	金	土	日
9:00～13:00	○	○	○	○	○	○	×
14:00～18:00	○	○	×	○	○	×	×

休診日: 日曜、祝日

医療法人 増田内科整形外科医院
〒813-0013 福岡市東区香椎駅前2丁目12-43
TEL: 092-681-3831 / WEB: www.masuda-seikei.com ホームページ



赤坂乳腺クリニック
AKASAKA BREAST CLINIC

診察券

内科・循環器内科
おおつか内科ハートクリニック
OTSUKA HEART CLINIC

☎ 092-406-3471
〒815-0083 福岡市南区高宮1丁目22-8

わかばクリニック
WAKABA CLINIC

☎ 096-285-6014

診療時間	月	火	水	木	金	土
8:30～12:00	●	●	●	●	●	●
15:00～18:30	●	●	●	●	●	17:00まで

〒862-0903 熊本市東区若葉3丁目13-20

ID: _____ 様

ご来院の際にはこの診察券を受付にご提示ください。 診察予約はこちら

受付時間	月	火	水	木	金	土	日
9:00-12:00	○	○	▲	○	○	▲	×
13:30-17:30	○	○	×	○	○	×	×

▲ 9:00-12:30 ※ 第1・3・5水曜は 14:30-18:30
休診日: 水曜午後、土曜午後、日曜、祝日

赤坂乳腺クリニック
〒810-0041 福岡市中央区大名2丁目9-1 ヒューベスト天神6階
TEL: 092-406-6692 / WEB: akasaka-breast.com



お電話でも予約できます!
092-406-6692



No. _____ 様

診療時間	月	火	水	木	金	土	日
9:00～12:30 (受付は12:00まで)	○	○	○	○	○	○	×
14:00～18:00 (受付は17:30まで)	○	○	×	○	○	▲	×

▲17:00まで(受付16:30まで) 休診日: 水曜午後、日曜、祝日

♡受診の際にはこの診察券を受付にご提示ください。
♡「マイナ受付」でない場合は、毎月必ず保険証をご提示ください。
♡勤務先、住所などに変更があった場合は必ず受付にお申し出ください。



ホームページ Web予約

カルテ No. _____ 保 険

おなまえ _____ 様 (健・国・生 後・本・家)

訪問診療は随時行っています。
※月初めに必ず保険証をお持ち下さい。 (休診) 日・祝

時間	月	火	水	木	金	土
8:30～12:00	○	○	○	○	○	○
15:00～18:30	○	○	○	○	○	17:00まで

〒862-0903 熊本市東区若葉3丁目13-20
TEL: 096-285-6014 FAX: 096-285-6024



HPへ

貴院の良さ、もっと伝えたい、広めたい

<https://dam.co.jp>

